

Finestre e Funzionalità presenti AppuAcceRef

Appuntamenti

Ricerca Appuntamento,w_appuntamenti

Window per cercare il primo appuntamento disponibile in base ai parametri immessi, prestazione, branca, medico, ripo accettazione, periodo, etc.

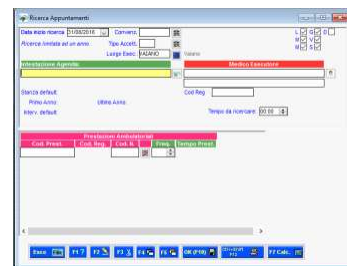

Visualizza Agende,w_appuntamenti_visio

Visualizzazione e selezione agenda medico per poter aggiungere / modificare appuntamenti. Possibilità anche di stampare lista appuntamenti del giorno / mattina / pomeriggio di tutti / selezionati / singola agenda

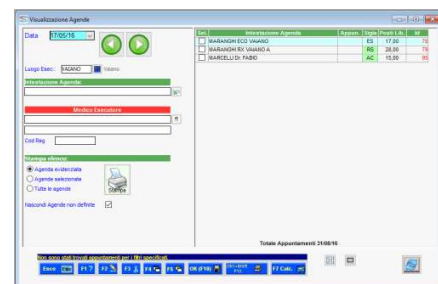

Stampa Appuntamenti,w_sta_appu

Possibilità anche di stampare lista appuntamenti del giorno / mattina / pomeriggio di tutti / selezionati / singola agenda



Importazione CUP,w_cup_import

Importazione Appuntamenti / Pazienti dal Cup della Asl di Prato (Usl 5) tramite Ftp



Statistiche Agende,w_sta_stat_appu

Report appuntamenti per esecutore, e per paziente con periodo, filtri per operatore inserimento etc

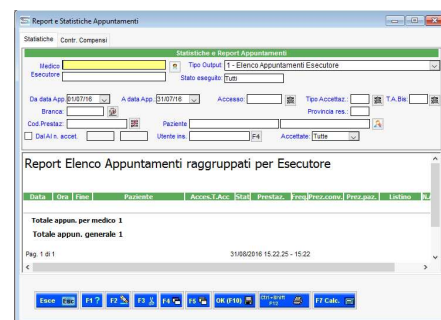

Stampa Appuntamenti Cancellati,w_sta_appu_deleted

Report degli appuntamenti cancellati per Agenda o per Paziente. Ogni volta che un appuntamento viene cancellato, non viene eliminato fisicamente, ma reso invisibile (ese publ priv)

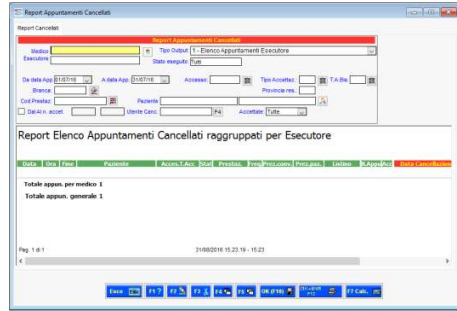

Configurazione Agende, w_cfg_app

Configurazione Agende Appuntamenti. Possibilità di generare X agende per Medico Esecutore, disabilitando branche o Tipi di prestazioni. Gestione Ferie, tempi esecuzione diversificati per prestazione / Tipo accettazione, Tipi settimana con giorni lavorativi / fasce lavorative diversificate. Sedute straordinarie.

Tabella A = Configurazione Agenda generale



Tabella B = Tempi Agenda per prestazione

Cod. Prestazione	Cod. Rip.	Cod. A.	Descrizione Prestazione ambulatoriale	Branche	Tempo	% Occupazio.
RX AGGIUNTIVA	88.38.5	388	RX proiezione aggiuntiva radiografica	12	00:10	100
RX ANCA SX	88.26	1106	RX ANCA sx	12	00:10	100
RX ARTI INF. C.	88.26.1	1157	RX ARTI INFER. E BACINO sotto carico	12	00:10	100
RX ASSIALE 45° DA	88.26.2	944	RX ASSIALE ROTULA 45° da	12	00:10	100
RX ASSIALE ROTULA	88.26.2	1123	RX ASSIALE ROTULA 30° 60° 90° da	12	00:10	100
RX BACINO	88.26	388	RX BACINO	12	00:10	100
RX CERVICALE	87.22	404	RX RACHIDE CERVICALE	12	00:10	100

Tipo Acc.	Descr. Tipo Accettazione	Tempo	Id
1	Essenti	00:10	2081
7	Ticket	00:10	2082
9	Pagata intera Tariffa	00:10	2083
NP	Impresa	00:10	2087
NAI	trali	00:10	2088
LP	Libera Professione	00:10	2084
DMAG	Prestazione Omaggio	00:10	2086
SDVV	Provvista	00:10	2085

Tabella C = Tipi Settimana per Agenda

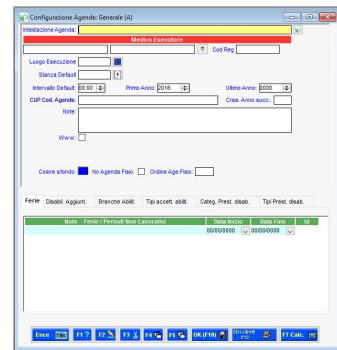

Tabella D = Configurazione Agenda Annuale



Preparazioni e note, utilizzate in stampa ricevuta appuntamento

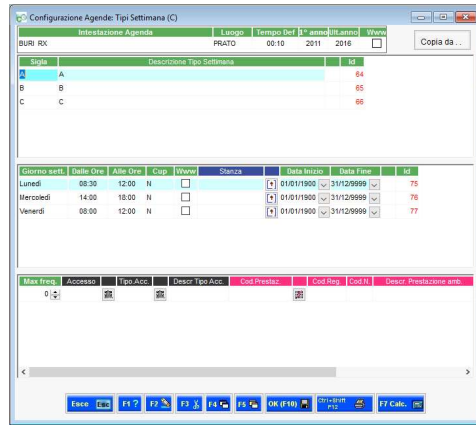
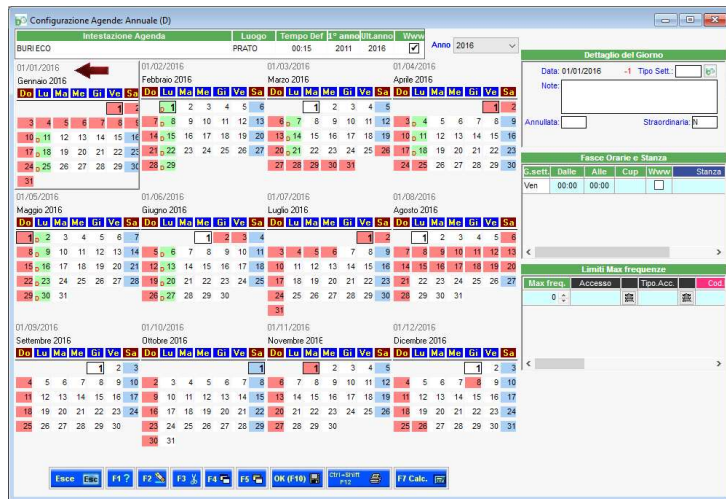
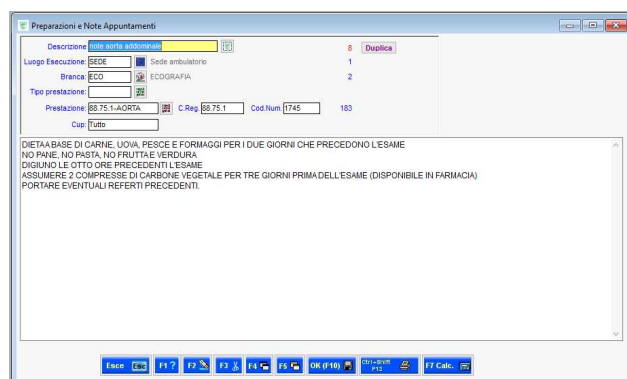

Agende Postazione Fisioterapia, per la configurazione come le agende medici

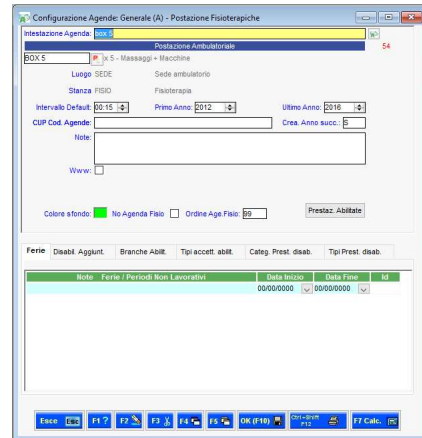

Appuntamenti Fisioterapici Multipli, w_appuntamenti_fisio

Finestra per la ricerca disponibilità appuntamento per la Fisioterapia. Ricerca in 2 agende, agenda per la Postazione e agenda per l'Operatore.

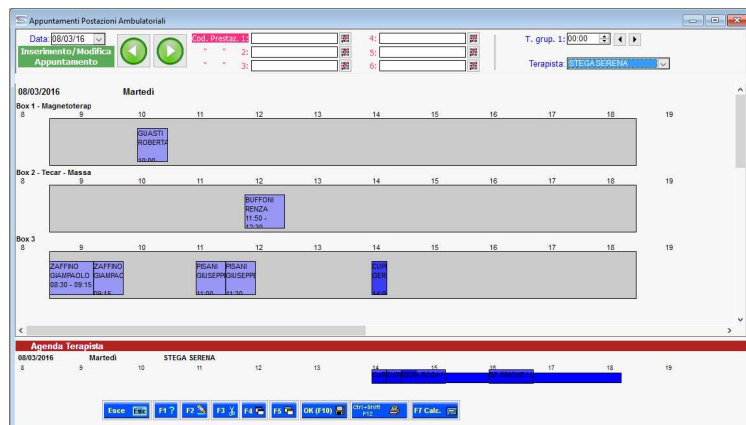

Schema Verticale Fisioterapia, w_appu_visio_fisio_vert

Finestra per la visione verticale degli appuntamenti per operatore

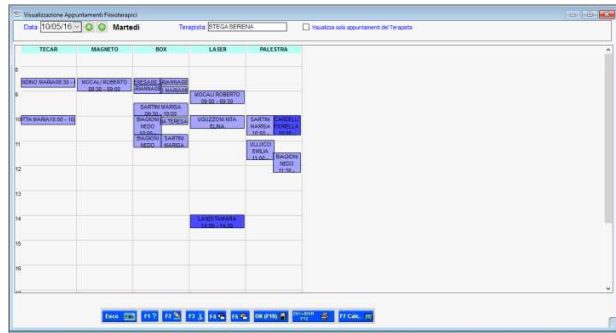

Config. Schema Verticale Fisioterapia, w_acfv0

Configurazione Schema Verticale

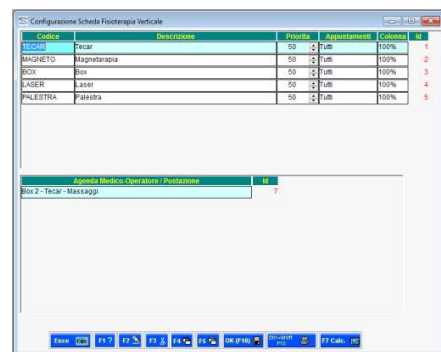

Ambulatorio

Accettazione, w_accettaz

Accettazione ambulatoriale/ Appuntamenti, con inserimento informazioni ricetta/impegnativa, esenzione, stampa/firma privacy, pluri medici esecutori, generazione ricevute/fatture con memorizzazione immediata registrazione contabile e incasso. Stampa consensi informati in base a medico+prestazioni+ sesso+età. In caso di Medicina dello sport, richiede informazioni riguardo sport, documento presentato, validità certificato, tipologia visita. Visualizzazione ultimi pagamenti socio/associato/fidelizzato. Visualizzazione informazioni ditta MdL . Rifiuto invio dati Spese Sanitarie per 730.

Accettazione Ambulatorio

Selezione il Paziente

Cognome: _____ Id: _____ Nuovo

Nome: _____ Nat.Giur. _____ Maschio Femmina

Cittadin. _____ Lingua _____ Nato il: 00/00/0000

Medico _____ Età _____ Cod.Fisc. _____

N.Appu. _____

Luogo Accettazione: SEDE

Sede ambulatorio

Tipo Sede: _____ Via _____ Nome Via _____ N. _____ Località _____ Cap _____ Città _____ Pz. Attivo

Tipo Telefono _____ Numero telefono _____ Note _____ Attivo

Tipo di Accesso: _____ Data Accettazione: _____ Ricerca

Accesso: _____ Tipo Accett.: _____ Data Accett.: 01/09/2016

Ricerca Avanzata

Bicerca per: _____ Data Accett.: 00/00/0000 Data Esec./Termine: 00/00/0000 N. Accettaz.: _____

Nessun filtro Medico esec. _____ N. Branca: _____

Leggi n. rgh: 100

Data Acc.	Cognome Nome	D. Base	Tip. Acc.	N. Accet.	N. Branca	Numi.	Medico Esecutore	Luogo Acc.	Sosp.
13/05/2016	PISTELLI MARIA TERESA	12/08/1942	ESSN	5609	FIBIO / 333	C 4542	MONTI LUCIANA	SEDE	
13/05/2016	CHIARELLI SILVIA	28/07/1964	ESSN	5610	ECCO / 547	C 4543	LAGANA' DANIELE	SEDE	
13/05/2016	AIELLO ANGELA	18/07/1970	ESSN	5611	ECCO / 548	C 4544	LAGANA' DANIELE	SEDE	
13/05/2016	MOTTA MARIA	28/10/1953	PS	5612	FIBIO / 334	C 4545	MONTI LUCIANA	SEDE	
13/05/2016	GENTILOTTI GIANNI	28/05/1968	UNS	5613	ECCO / 549	C 4546	ALLEGRA PAOLO	SEDE	

Figura - Accettazione, prima videata

Scheda Medicina dello Sport

Cartella Paziente: GENTILOTTI GIANNI

Num. Cartella: 1 Documento presentato: Patente N.Docum.: _____

Rilasciato da: _____ Di: _____

Data: 00/00/00 Note: _____

Dati Visita

Sport: KARATE Karate

Data Certificato: 01/09/16 Tipo Visita: A2 Data Scadenza: 31/08/18

Sospeso: Idoneo: Agonismo:

Note: _____

Figura - Dati Scheda Medicina dello Sport

Incassi Accettazioni,w_sta_inc

Report incassi generale, per operatore, branca, tipo accettazione, medico esecutore

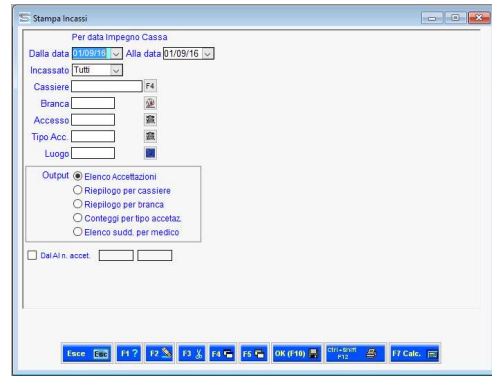

Contabilizzazione Incassi,w_memo_corrisp

Contabilizzazione ricevute come Corrispettivi, nel caso il tipo accettazioni non generi fatture ma ricevute come corrispettivi.

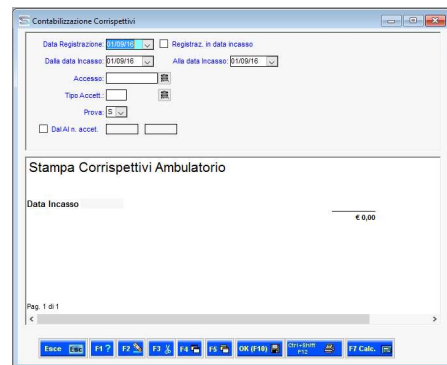

Letture Accettazione,w_sta_accettaz

Report dettaglio accettazioni con svariati filtri di ricerca.

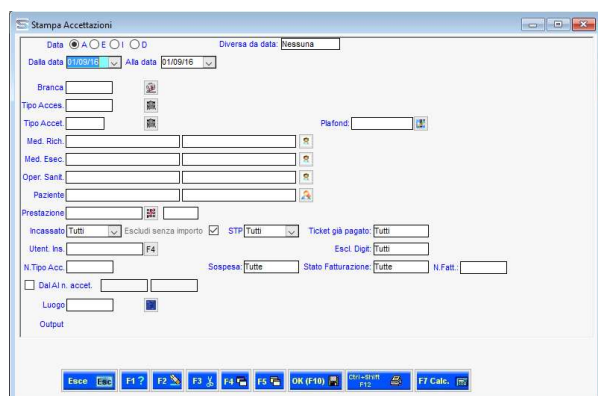

Fatturazione e Controlli,w_ctrl_appacca

Report moduli fatturazione Asl / Convenzionanti, controlli validità e correzioni automatiche sottoconti + prezzi + sconti + plafond in base alle tabelle di configurazione. Contabilizzazione Fatturazione Convenzionanti Asl, generazione Fatture Convezionanti .

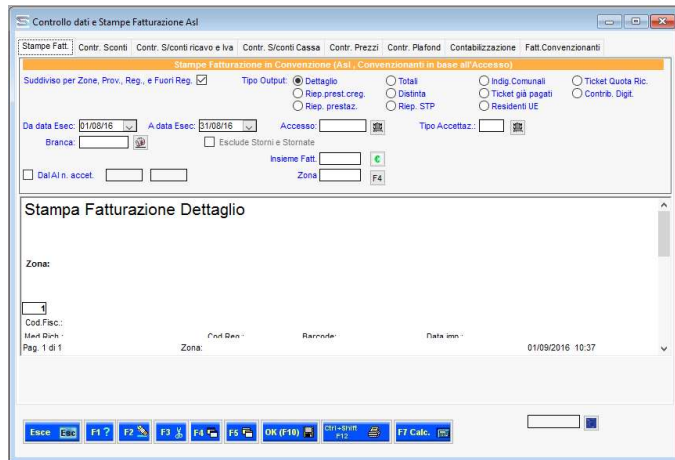

Esportazione Spa1Spa2,w_spa1

Generazione file per flussi Spa1 Spa2, Regione Toscana.

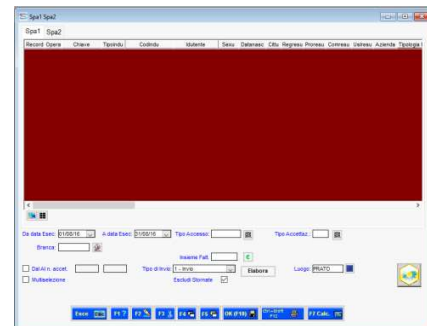

Esportazione Pirea,w_pirea

Generazione file per flussi Pirea, Asl area Firenze.

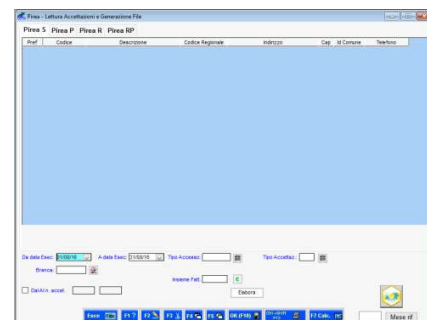

Compensi a Medici,w_sta_prov

Controllo e stampa report compensi a medici esecutori, in percentuale e/o importo.

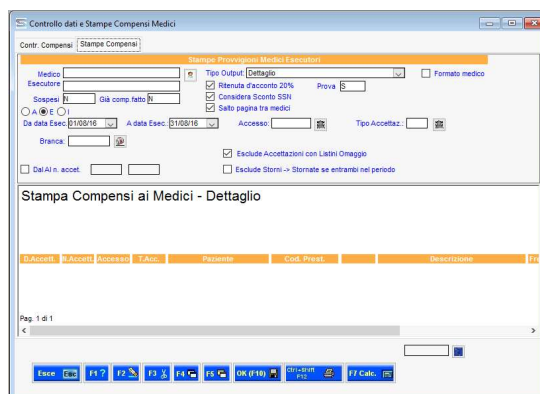

Statistiche Ambulatoriali,w_sta_stat_ambu

Statistiche ambulatoriali con svariati filtri per ottenere report per Convenzionanti, Branche, Medici esecutore, Medici richiedente, Operatori sanitario, Soci, etc

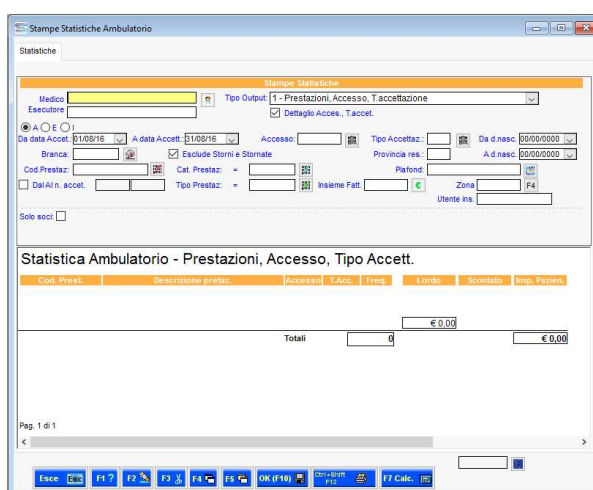

Preventivi,w_prev_ambu

Stampa preventive di spesa senza memorizzazione.

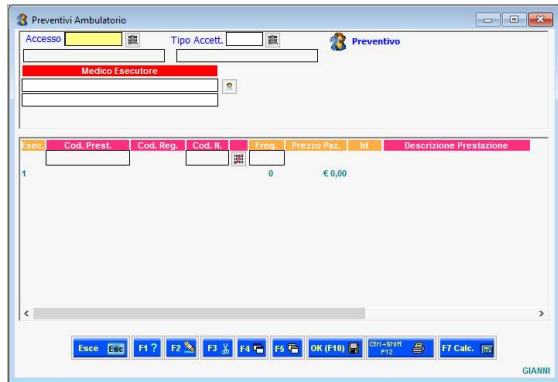

Consegna Referti

Conferma di Referto consegnato

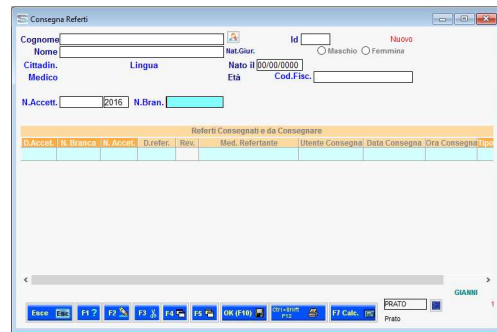

Invio Spesa Sanitaria 730,w_ts730

Generazione e invio a Sistema TS dei flussi in Xml tramite Webservice delle spese sanitarie effettuate dai pazienti.

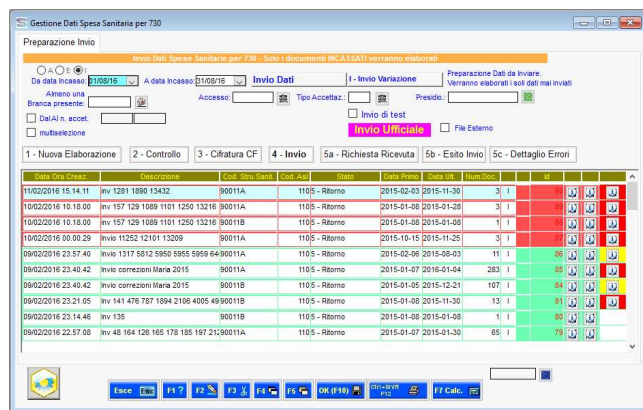

Configurazione Ambulatorio,w_cfg_appuacceref

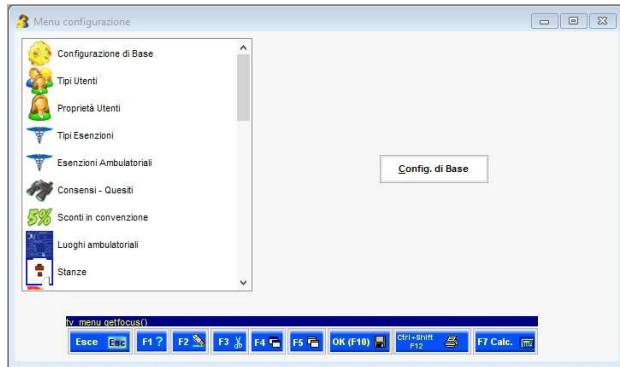

- Configurazione di Base, impostazione necessarie per il funzionamento della procedura.
- Tipi Utenti, Tipologia parametri configurazione per gli utenti
- Proprietà utenti, configurazione parametri utenti. Se l'utente non è presente, non può accedere alle procedure e/o funzionalità.

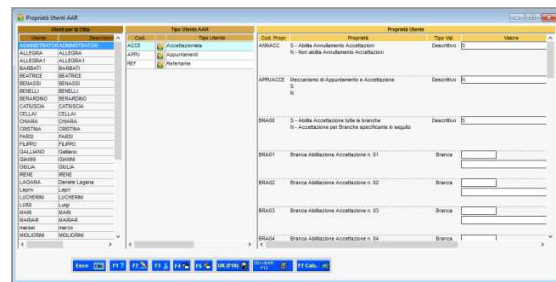

- Tipi Esenzioni, definizione tipologia esenzione come richiesto dalla Regione Toscana
- Esenzioni, elenco esenzioni ambulatoriali con eventuali prestazioni abbinate

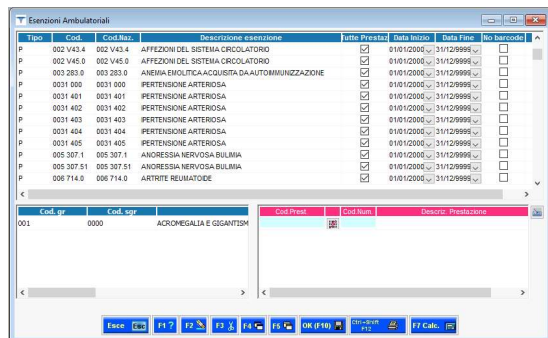

- Consensi Informati e Quesiti Anamnestici, definizione tipologia del Condensato/quesito in base a branca+medico+Tipo accettazione+Sesso+Età

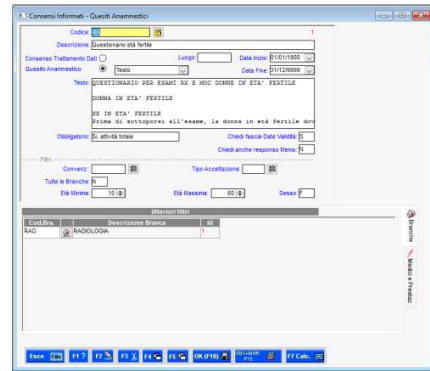

- Sconti in Convenzione
- Luoghi Ambulatoriali, con dichiarazione Comune per festività locali, cod. Sts11, giorni lavorativi
- Stanze Ambulatoriali, legate ai luoghi
- Postazioni Ambulatoriali, definizione Box e postazioni per la Fisioterapia

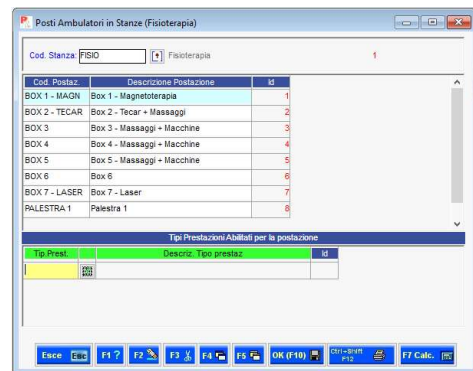

- Branche Ambulatoriali, impostazioni per tipologia refertazione, codici sanitari per la fatturazione, sottoconti ricavo, copie stampe accettazioni, appuntamenti, referto, etichette. Molto altro.

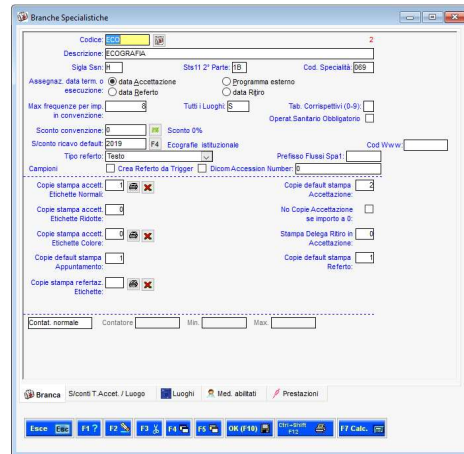

- Ticket Ambulatoriali, impostazioni ticket abbienti, ricetta per fascia reddito, per branca, periodo, etc etc.

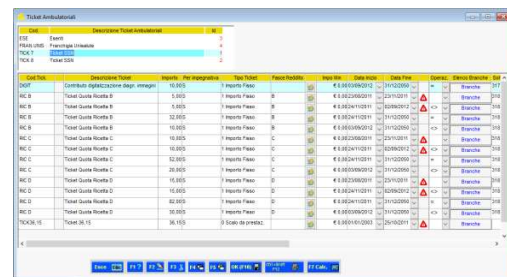

- Tipi apparecchi, definizione Tipologie macchinari sanitari
- Apparecchi Ambulatoriali



- Categorie Prestazioni
- Tipi Prestazioni
- Prestazioni Ambulatoriali, configurazione Prestazioni per la fatturazione, refertazione, controllo plafond, esami di laboratorio, etc etc

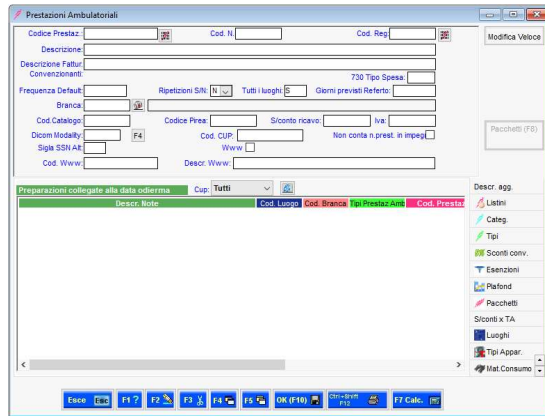

- Listini Ambulatoriali, definizione prezzi di fatturazione e compenso a medico esecutore per periodo, medico esecutore. Possibilità di duplicare il listino, duplicare la prestazione. Stampe dei listini.

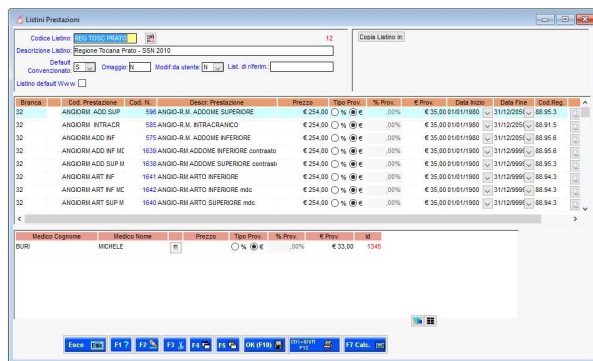

- Accesso, definizione Accesso->Tipo Accettazione, documento da emettere, sottoconti incasso, controlli da effettuare o meno, Listino assegnato anche per data, periodo validità Accesso.

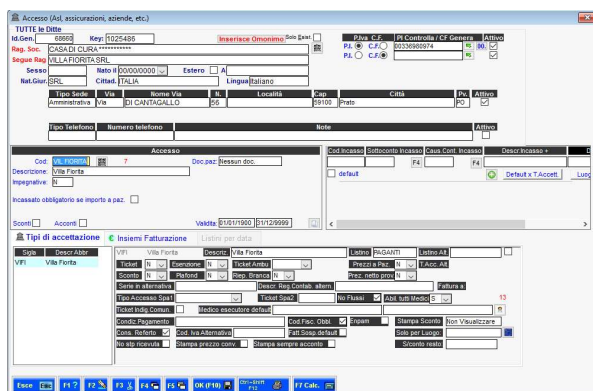

- Medici Tipi
- Medici, definizione esecutore / richiedente, branche abilitate, Categorie e Tipi Prestazione disabilitati, Tipo Accettazioni Abilitati

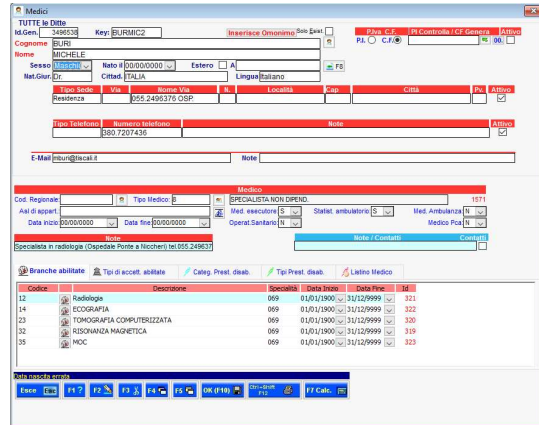

- Pazienti, modifica inserimento dati pazienti per la fatturazione, esenzioni, autorizzazioni privacy

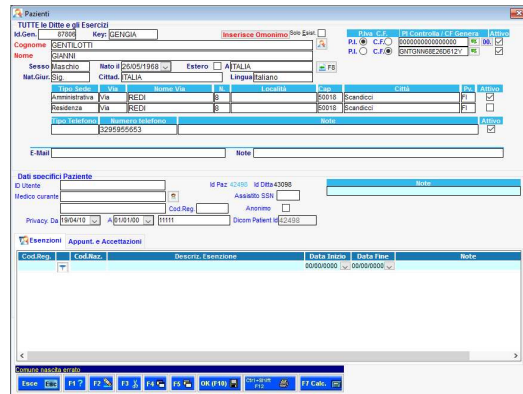

- Plafond Ambulatoriale, definizione importi plafond per periodo, regione, branca, tipo accettazione, prestazioni.

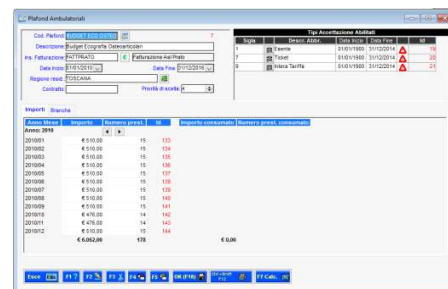

- Materiali di consumo, anagrafica di magazzino
- Service Ambulatorio, per scambio dati referti laboratorio analisi

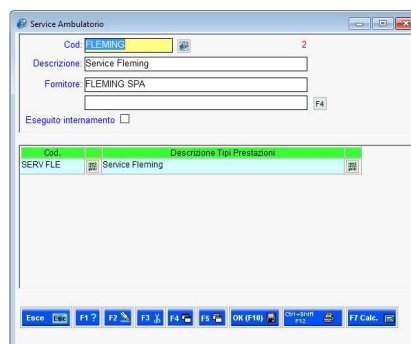

- Provette Colori per stampa etichette laboratorio analisi

Cod.	Descrizione Provetta - Colore	Presente in N. Prati	Sfondo
ACIDO OMOVANILACIDO OMOVANILICO		0	245
ACTH	ACTH	1	67
ADENOVIRUS	ADENOVIRUS	1	120
ADP CITRATO	ADP CITRATO	1	18
ALA URINA	ALA URINA	1	70
ALCOLURIA	ALCOLURIA	1	205
ALDOST CLINO	ALDOST CLINO	1	164
ALDOST ORTO	ALDOST ORTO	1	163
AMLODE	AMLODE	0	244
AMMINE URINE	AMMINE URINE	1	84
ANT. ANTIBOR	ANT. ANTIBOR	1	58

- Fasce Reddito Familiare
- Sport per la Medicina dello Sport
- Tavolette Firma, definizione computer e tavoletta abbinata con posizionamento schermo
- Presidi, definizione Presidi con definizione dati invio Spese Sanitarie 730, cod. fiscale Direttore Sanitario, Codice identificativo Presidio, Parola Chiave, Pin

ICD9CM,w_icd9cm

Tabella internazionale ICD9CM per la definizione delle patologia e diagnosi

Età per ICD9CM,w_icd9cm_età

Tabella fasce età per i codici ICD9CM

Configurazione CUP Esterni (Misericordie),w_awsc

Configurazione, monitor, scambio dati appuntamenti con Webservice di Cup esterni.

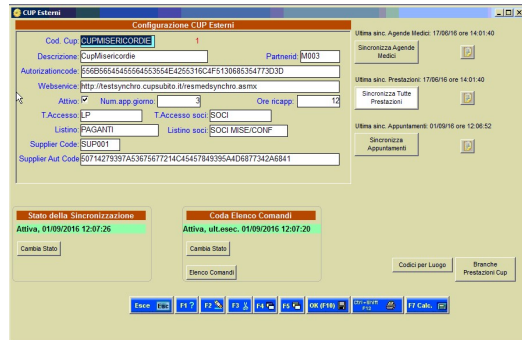

Refertazione

Selezione - Stampa Service, w_serva0_selez

Impostazione/modifica esami di Laboratorio in service da applicare alle varie accettazioni, report e riepiloghi esami in service.



Stampa Piani di Lavoro, w_sta_plr0

Stampa Piani di Lavoro esami di Laboratorio

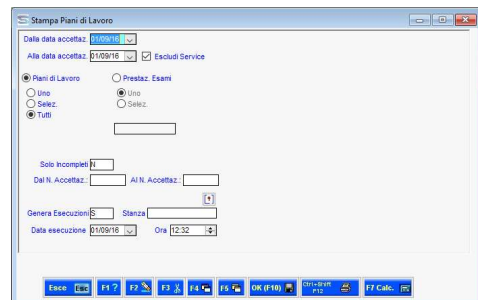

Refertazione, w_ref

Refertazione per data accettazione, numero accettazione, paziente, elenchi pazienti

Campi	R.ANALI	ZI	Asseenti	Segna	Paziente	Unità	Valore
M	01/02/2016	01/02/2016	01/02/2016		Chimica clinica interna	mg/dl	40.000
	01/02/2016	01/02/2016	01/02/2016		Glucosidemia	mg/dl	85
	01/02/2016	01/02/2016	01/02/2016		CO2 TOT	mg/dl	192
	01/02/2016	01/02/2016	01/02/2016		TRIGLIC	mg/dl	115
	01/02/2016	01/02/2016	01/02/2016		SPT	UI ST-C	13
	01/02/2016	01/02/2016	01/02/2016		SPT	UI ST-C	13
	01/02/2016	01/02/2016	01/02/2016		Glucosidemia	mg/dl	85
	01/02/2016	01/02/2016	01/02/2016		ADIPIS	mg/dl	45
	01/02/2016	01/02/2016	01/02/2016		CREAT	mg/dl	0.71
	01/02/2016	01/02/2016	01/02/2016		UREICO	mg/dl	5.56
	01/02/2016	01/02/2016	01/02/2016		CO2 TOT	mg/dl	192
	01/02/2016	01/02/2016	01/02/2016		TRIGLIC	mg/dl	115
	01/02/2016	01/02/2016	01/02/2016		SPT	UI ST-C	13
	01/02/2016	01/02/2016	01/02/2016		SPT	UI ST-C	13
	01/02/2016	01/02/2016	01/02/2016		Glucosidemia	mg/dl	85
	01/02/2016	01/02/2016	01/02/2016		CREAT	mg/dl	0.71

Testi Referti, w_ref

Preparazione Testi Referti da utilizzare in Refertazione.

Testi Referti Medici

Nome del Testo:

Default:

Cod. Presc:

In sede COLESTASIA si rileva un ammasso di echi con contorno d'ombra verosimilmente da attribuire a colelitisi bilasica, sclero-atrofica.

Configurazione Refertazione, w_cfg_ref

Menu Configurazione Refertazione

- Configurazione Referti
- Calcoli Esami
- Abbreviazioni Esami
- Abbrev. composte esami
- Item Parametri
- Prestazioni e Esami
- Piani di Lavoro
- Note Analisi
- Testi Referti

Calcoli Esami

- Configurazione Refertazione

Configurazione Parametri Refertazione

Gruppo Unità Misure: [REVISIONE E VALIDAZIONE] 1

Anni max età pediat:

Anni nel menopause:

Fonti a Video Refertazione Testo

Canza Font:

In Refertazione Analisi controllo popolazione valori fuori Norma con richiesta doppia e modifica valore da digitare: %

Stampa obbligatoria: 14,00

Visualizza Referti altri Medici:

Ref. precedenti del medico referente modificabili:

Note Anamnesi con Schema:

Email Inviò:

Password Referto Pdf:

- Calcoli Esami

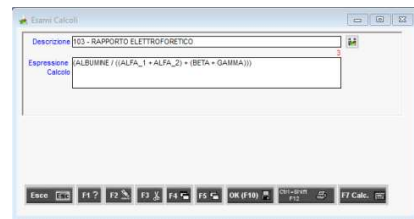

- Abbreviazioni Esami

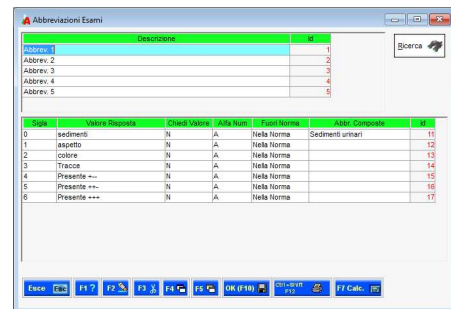

- Abbreviazioni Composte Esami

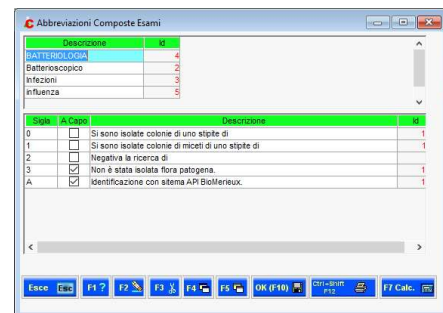

- Esami Parametri

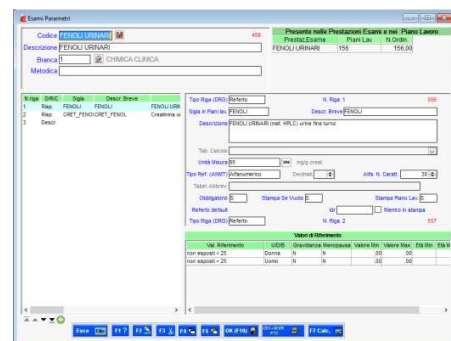

- Prestazioni e Esami

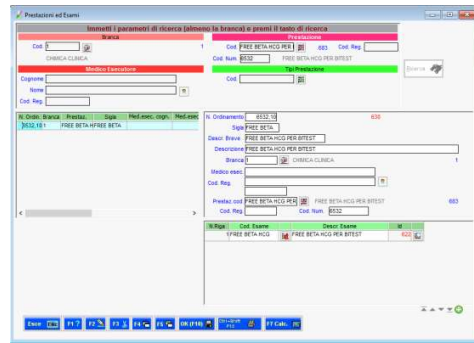

- Piani di Lavoro

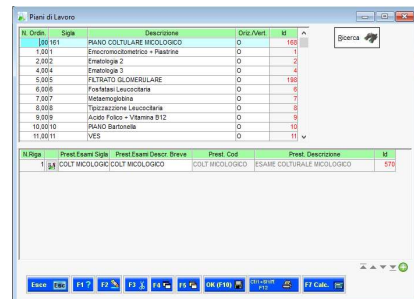

- Note Analisi



- Testi Referti

- Unità di Misura

Unità Misura	Descrizione	Gruppo	ID
1	1	LMANALISI	154
10	10	LMANALISI	155
100	100	LMANALISI	156
1000	1000	LMANALISI	157
10000	10000	LMANALISI	158
100000	100000	LMANALISI	159
1000000	1000000	LMANALISI	160
10000000	10000000	LMANALISI	161
100000000	100000000	LMANALISI	162
1000000000	1000000000	LMANALISI	163
10000000000	10000000000	LMANALISI	164
100000000000	100000000000	LMANALISI	165
1000000000000	1000000000000	LMANALISI	166
10000000000000	10000000000000	LMANALISI	167
100000000000000	100000000000000	LMANALISI	168
1000000000000000	1000000000000000	LMANALISI	169
10000000000000000	10000000000000000	LMANALISI	170

- Intestazione Referti per Brancha

Descrizione: F4

Brancha:

Data inizio: Data Fine:

Luogo:

Intestazione:

- Schema Note Anamnesi

Statistiche Referti, w_sta_stat_ref

Elenco e conteggio referti con vari filtri

Statistiche e Report Refertazione

Medico Referente: Tipo Output:

Da data Ref: A data Ref: Accesso: Referti consegnati: T.A. Bk:

Brancha: Referti consegnati:

Cod. Prestaz.: Paziente: Utente ins.:

Dal Al n. accet. Utente ins.:

Report Elenco Referti con Utente Inserimento raggruppati per Refertante

Data	Revisione	Paziente	Access. T. App.	Utente ins.	Data ora Ins.	Consegnato
Totale Referti per medico 1						
Totale Referti generali 1						

Pag. 1 di 1 01/09/2016 14:36:43 - 14:38

Stampa Referti, Validazione, Firma Elettronica, w_sta_ref_testo

Stampa Referti, esami precedenti Laboratorio Analisi, Esami Sospesi Laboratorio Analisi

